

SITUAÇÃO
ESC: 1/7500

OCEANO ATLANTICO

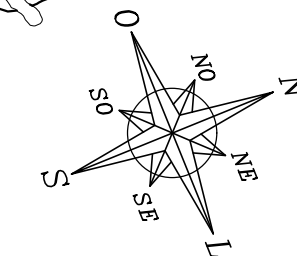

IMAGENS MERAMENTE ILUSTRATIVAS

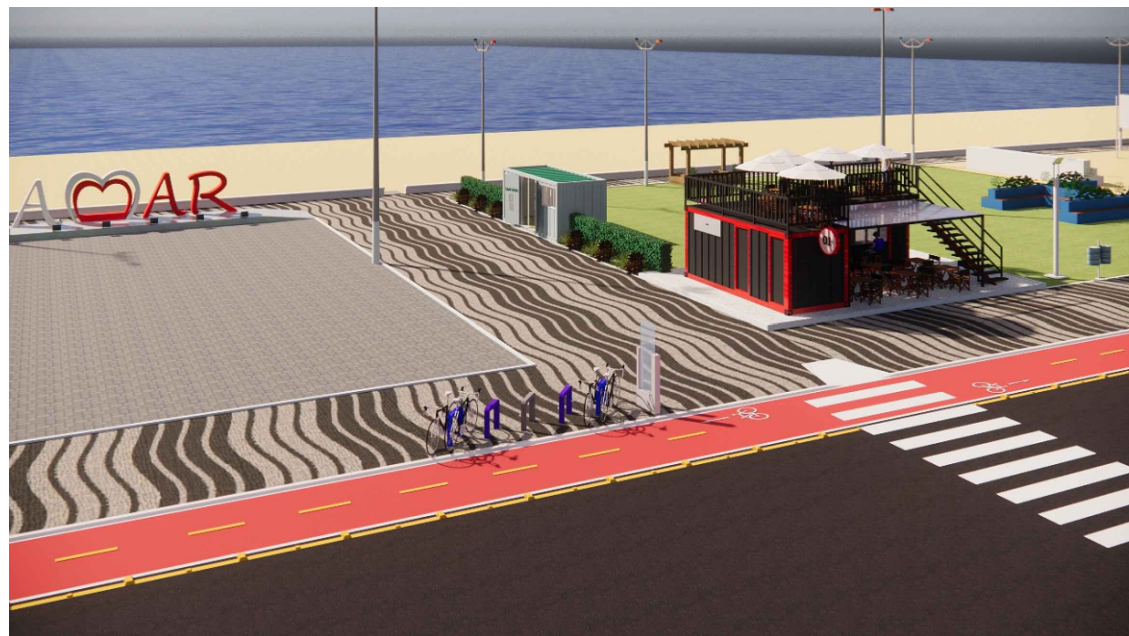

IMAGENS MERAMENTE ILUSTRATIVAS

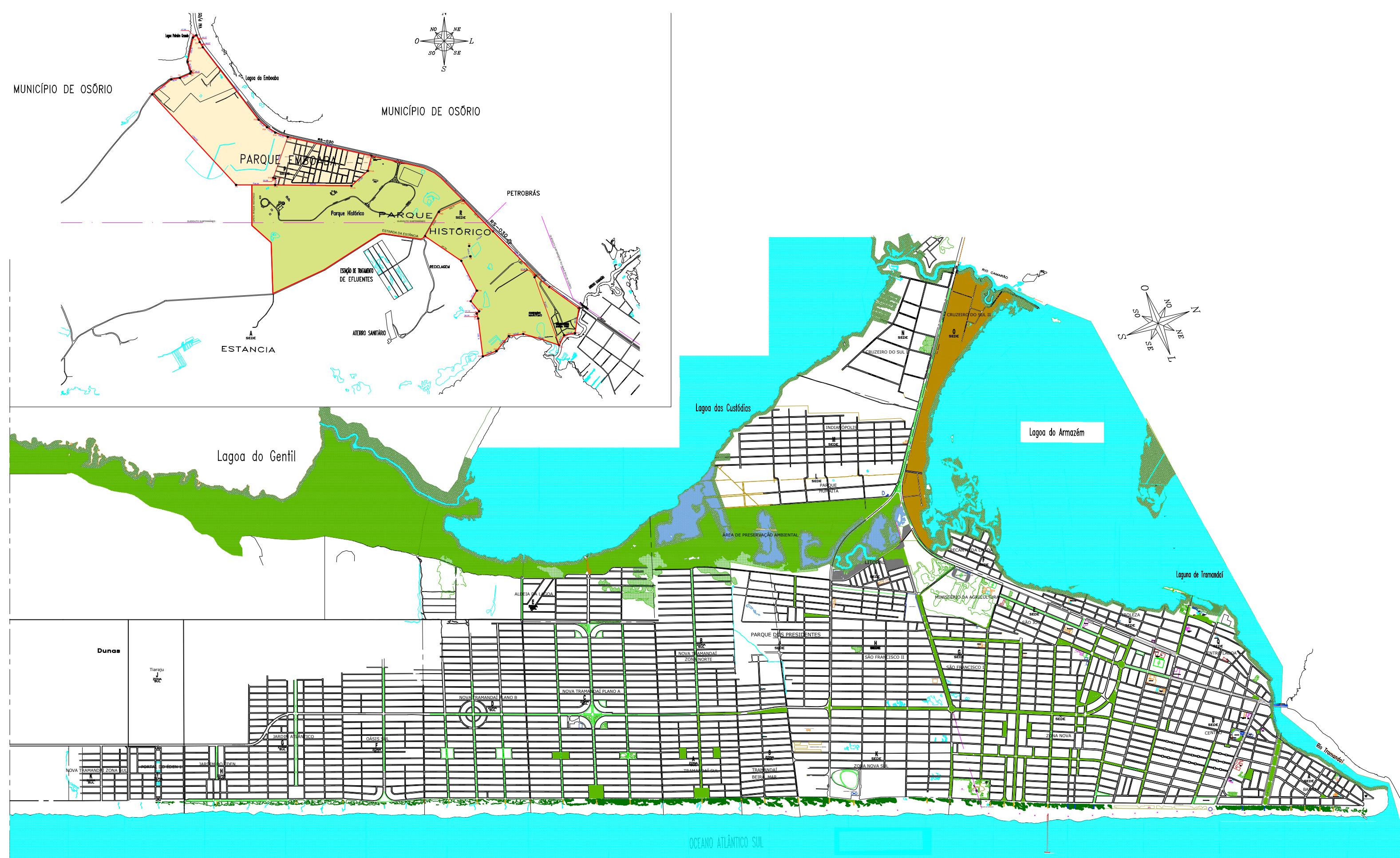

LOCALIZAÇÃO
ESC: 1/30.000

PREFEITURA MUNICIPAL DE TRAMANDAÍ
SECRETARIA MUNICIPAL DE OBRAS - DEPARTAMENTO DE ENGENHARIA



| | | | |
|--|--|--------------|-------------------------|
| Projeto: | Construção da CICLOFAIXA na Avenida BEIRA MAR no Município de Tramandaí /RS | Data: | Julho / 2023 |
| Identificação da obra: | Av. Beira - Mar no trecho Rua Demar Antônio Rodrigues (Monumento de Iemanjá) até o final da Barra - Tramandaí - RS | Escala: | Indicadas |
| Proprietário: | Município de Tramandaí | Desenho CAD: | M. Oliveira |
| Responsável Técnico: | Eng. Civil Hygor Martins - CREA RS 240054 | Área Total: | 7.924,80 m ² |
| Assunto: | Situação e Localização | Prancha: | A:01/05 |
| <small>Prefeitura Municipal de Tramandaí - Avenida da Igreja nº 346 - Centro - CNPJ: 88771001000180 - Fone: (51) 3684-9000 - CEP: 95.590-000</small> | | | |